金銀業貿易場
體育部

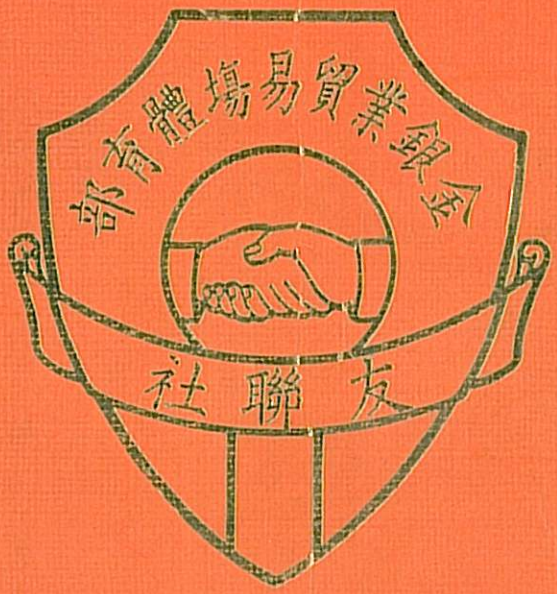

友聯社

1947-1977

三十週年紀念特刊

金銀業貿易場體育部友聯社
成立三十週年特刊

積健為雄

金銀業貿易場理事長 胡漢輝 題

金銀業貿易場體育部
友聯社卅週年紀念

友愛永聯

葉少銘題

友聯社卅週年紀念

友聯成知己
聚義媲桃園

應子賢題

友聯社卅週年特刊

自強不息

胡太初題

友聯社卅週年特刊

友直友諒友多聞

聯心聯力聯情義

何迪建題

金銀貿易協友聯社成立三周年記念誌慶

協進繁榮

林本典敬賀

友聯社三十週年社慶

崇尚真理

蕭永明題

友聯社成立卅周年紀念

互勉互助

體育部主任吳啟光題

引言

溯本社成立迄今已屆卅載，草創之初，獲金銀業貿易場各理監事之鼓勵與資助及各社員之同心協力，生氣蓬勃，寖假而人數日衆，均能發揮友愛互助精神，絢可喜也。國華於一九七五年深承諸社員愛護，公推爲第廿八屆社長，自維庸愚曷敢擔任，惟貿易場各理監事之勗勉與各社員之殷殷期許，不得不勉盡棉薄，冀繼承歷屆社長之芳躅，蕭規曹隨，庶無鼎折覆餗之虞，數年以來幸免隕越，亦云幸矣。

茲者：欣逢本社卅週年紀念，因刊印紀念特刊將新舊社員姓名地址分別登載，在場者固能互助互愛各得切磋之益，其他各地舊日社友亦望時盡忠言獻可替否，並懇貿易場歷屆理監事暨本場同業先進錫予箴言，時加指導，俾獲良規，此不特國華之幸，亦全體社員之幸也！

張國華

友聯社歷史的追憶

談到香港經濟歷史，金銀業貿易場之成立，乃本港金融貿易中一項最值一紀之里程碑。

回溯年來國際貨幣金融動盪波幅，瞬息變幻，而本港金銀業貿易場業務，亦有飛躍進展，可稱穩執東南亞金融業之牛耳，蜚聲國際金銀界此項輝煌成果，均賴我業行友羣策羣力所致。

友聯社之成立，純以促進我同業行友間友誼與互助互勉，及提倡健康活動爲宗旨，迄今已達卅載。

期內啟光不才，曾勉盡棉力，主持社務，與行友共磋切，已歷十餘寒暑，愧無建樹。

目下社務已具規模，使予能及早獲卸重責，尚幸後繼才幹超人，成就尤勝往昔，百尺竿頭，更進佳境，茲值本社卅週年紀念之慶，盼我社友同寅，再本德智體羣互助互勵之旨，同創新猷。

吳啟光

金銀業貿易場成立已有六十多年，在香港光復後省港澳各地同業集中香港，而本行從業員增加不少，當時理監事有見及此，爲謀行友福利，，發起組織“行員福利會”及體育部等於1947成立。本人及同業友好十餘人提倡組織“友聯社”係聯絡友誼互助並配合體育部推進各種活動，時至今天不覺已屆而立之年，在此悠長時日，且經很多困難。幸得歷屆“顧問”“正副社長”幹事及社友鼎力支持方有現在光榮的成果。本人得社友等推舉爲幹事或總幹事已有廿多年，在期內幸而不負社友之錯愛，今後本社還有遠大前程，如有機會當再追隨各位推進社務，以便對同業及社會發揚友聯精神是所厚望也。

梁華康

當一九四五年夏末秋初飽嘗困苦日子的時候，我們正談論香港的將來，在疑信參半間，日本宣佈投降，二次世界大戰，竟憑兩顆原子彈而結束。文咸東街頓成爲金融臨時交易場所，軍票、新西、黃金及大洋等，買賣鼎盛，久別重逢的行友，陸續歸來，因鑑于市場紊亂，鍾達清主席勸勉入市買賣人員，恢復有組織有紀律的金銀業貿易場，並謂工餘之暇，如作徵歌選色，容易消沉壯志，殊非年青人之福，於是有小型足球隊之設；由梁漢聲、謝金源、梁慶、阮占鰲、潘詩錦、梁華康、黎洪、陳寶全、陳錦江、羅應祺、何欣、李光諸先生組成友聯足球隊，經過週年磨練，球技猛進，已成爲有戰鬥力隊伍，更得潘博文先生領導及後霍家樂、陳棟生、謝振鏗、朱榮、羅應樑、龍漢榮、黎祖强、麥贊鴻諸先生亦一致參加，陣容益盛，遂與孫浩鏘、黃裕常、譚國燦三先生領導之勵進足球隊，互增雄長。當時金融界之足球隊伍尚有廣安隊，恒生隊，永明隊，永安公司隊、昭泰隊、職聯隊，而友聯及勵進兩隊，實爲冠軍之選。一九四七年貿易場感於體育重要，成立體育部；友聯足球隊組成友聯社，勵進足球隊亦組成勵進社，遂兩社社員爲基本幹部，鼓勵各人向德智體羣四育邁進，並致力於水上運動，推李惠堂先生爲主任，並將游泳場擴充，禮聘袁智新老師主理，六月舉辦第一次水上運動大會，主席團何善衡先生，潘博文先生，呂逸樵先生，總裁判胡太初先生。理監事全體出動，爲第一屆水上運動會奔走努力，全行震動，盛況空前，勵進社與友聯社，再次碰頭，爭持更烈，鬥智鬥力，互不相讓，（扮體育而言），未屆中午，已全場滿座，各爲自己社友打氣歡呼，比賽開始，一百公尺自由式，我以一掌之差負於袁昌，四百公尺自由式，我以一個身位勝陸朝輝，二百公尺胸泳，我亦輕易取勝，四人接力，友聯社亦輕易獲取冠軍，全場總錦標，由友聯社奪取。呂逸樵先生頒獎，訓勉有加，勗勵友聯、勵進兩社爲體育部更爭光榮。向全港體育界角勝。一九五二年，金銀業生意低落，行友大多數另謀別業，冷淡的貿易場，無復當年盛況，但社員亦時有聚集，縱談天下事，友情未稍減，往事依稀，令人增加今昔之感。

一九五七年五月廿六日，社長吳啟光，總幹事梁華康，感于社務低沉，發動慶祝十週年紀念，雖經濟仍未復甦，然假游泳場叙餐，聯歡話舊，情趣更濃。斯時話劇組又活動起來，作盛大演出，社友羅彪任編導；龍澧，胡暉，王桂小姐及筆者充演員，粉墨登場，劇名「大家發財」，循規蹈矩，完場閉幕，博得掌聲雷動，大家暗暗地流點熱淚，是爲友聯社在黯淡中發生光輝的一頁。

一九六零年六月四日颱風襲港，游泳場毀於風災，友聯社總部亦被牽連，歷年積存之文化及有價值紀念品，盪然無存。（以前總部設于孖沙街十五號頂樓，龍芬先生贊助，設有攝影組，組員爲陳澧，區繼宗，麥贊鴻。游泳組組員爲梁華康、謝金源、黎洪及筆者；足球組組員爲梁漢聲，羅應祺，梁慶；行情組（改劃線組）組員爲張達亨，吳啟光，潘賀富；康樂組龍澧、胡暉、霍崇裕等人。）

一九六二年游泳場重開，馬錦煥、應雁亭兩先生親臨剪彩，友聯社與勵進社仍以體育部骨幹資格，佔有東西座作總部，爲社員謀福利，發揚體育精神。

一九七一年政府第一次通告，收回泳場場址，體育部遵照法令，遂將游泳場結束。緬懷泳場之開創至終止，前後計二十五年。

一九七五年，金銀業務再度蓬勃，行友紛紛加入友聯社行列，由五十人增至一百三十多人，社長張國華先生，副社長羅景雲先生，廖廷駒先生，策動徵求理監事爲顧問，推廣社務，翌年，推舉吳啟光先生，霍崇裕先生，蕭永明先生爲永遠名譽社長，龍澧先生、梁漢聲先生、區繼宗先生爲永遠顧問。

今年爲一九七七年，是友聯社三十周年紀念，羅景雲先生倡議重印社友通訊錄，以作紀念，追憶往事。漫記如上，其中如有謬誤處，尚希各社友指正。

潘克剛

名譽顧問

葉少銘先生

胡漢輝先生

應子賢先生

顧問

何廸建先生

胡太初先生

盧　福先生

顧問

林本典先生

李文格先生

林棟材先生

張永正先生

曾　炎先生

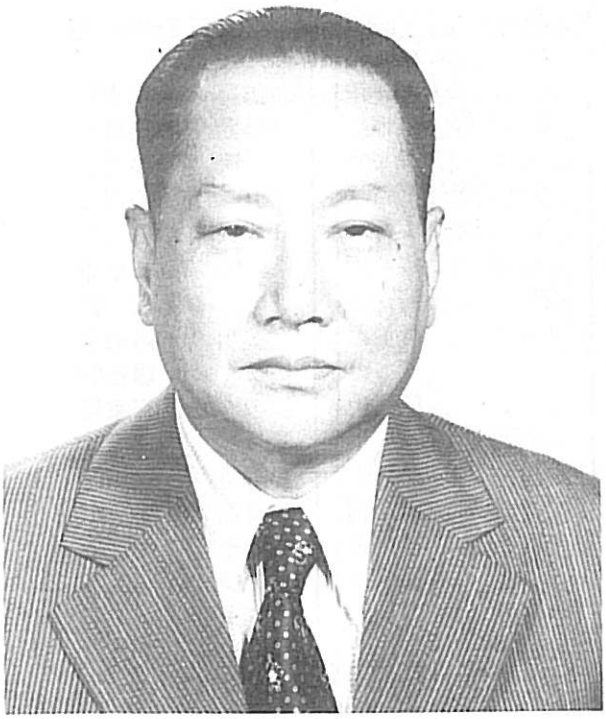

周漢卿先生

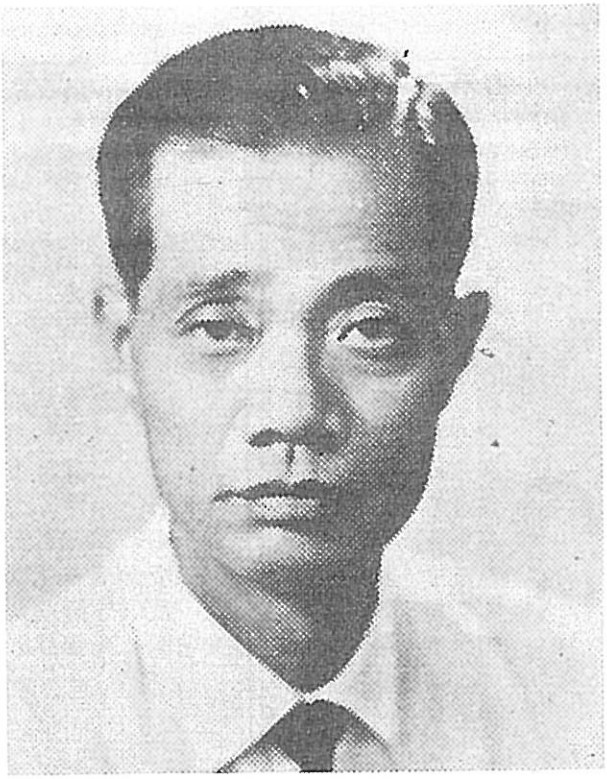

鍾添齡先生

本社歷屆義務職員一覽表

第一屆

1947－1948年

社　　長：梁漢聲
秘　　書：何　欣
社　　員：梁　慶
陳寶全
羅應祺
麥贊鴻
陳錦江
黎　洪
梁華康
謝金源
潘詩錦

因社員不多，不用選舉，亦不設司庫及總幹事。

第二、三屆

1949－1950年

社　　長：龍　澧
副 社 長：梁漢聲
秘　　書：何　欣
司　　庫：嚴　九
總 幹 事：梁華康
幹事及社員：

李　耀	謝金源	廖廷駒	鍾國珍
區繼宗	文　經	羅　彪	卓榮昌
麥贊鴻	林　福	賴傳瑜	阮占池
伍錦屏	張　波	黃熾泉	吳啟光
胡壽榮	吳伯鵬	呂洪和	潘賀富
黎祖強	黎　洪	陳漢貞	
羅應祺	潘克剛	羅景雲	
霍家樂	陳超松	阮占鰲	
龍漢榮	張達亨	蔣銓暉	
鍾國滿	廖廷錦	曹　樸	
張自強	梁　卓	朱亮釗	
朱　榮	羅應樑	陳　禮	
胡　暉	梁　慶	霍崇裕	
李　光	陳初成	陳棟生	

第四、五屆

1951—1952年

社　　長：李　耀
副 社 長：區繼宗
胡　暉
文　　書：簡百濃
司　　庫：何　欣
總 幹 事：梁華康
幹　　事：梁漢聲
梁　慶
陳　禮
吳啟光
謝金源
霍崇裕
潘賀富
麥贊鴻
潘克剛

第六、七屆

1953—1954年

社　　長：胡　暉
副 社 長：何　欣
區繼宗
文　　書：簡百濃
總 幹 事：梁華康
司　　庫：嚴　九
幹　　事：龍　澧
陳　禮
陳棟生
吳啟光
麥贊鴻
阮占鰲
陳超松
龍漢榮
黎祖強

第八、九屆

1955—1956年

社　　長：吳啟光
副 社 長：龍　澧
何　欣
文　　書：簡百濃
司　　庫：嚴　九
總 幹 事：梁華康
幹　　事：胡　暉
吳伯鵬
陳　禮
陳棟生
李　光
潘賀富
潘克剛
陳漢貞
羅景雲

第十、十一屆

1957—1958年

社　　長：龍　澧
副 社 長：吳啟光
嚴　九
文　　書：簡百濃
司　　庫：梁澤球
總 幹 事：梁華康
幹　　事：何　欣
吳伯鵬
陳　禮
陳棟生
潘賀富
潘克剛
廖廷駒
陳初成
陳漢貞

第十二、十三屆

1959—1960年

社　　長：霍崇裕
副 社 長：吳啟光
潘賀富
文　　書：簡百濃
司　　庫：嚴　九
總 幹 事：梁華康
幹　　事：龍　澧
區繼宗
廖廷駒
霍家樂
梁澤球
陳　禮
潘克剛
黃熾泉
朱　榮

第十四、十五屆
1961—1962年

社　　長：吳啟光
副 社 長：霍崇裕
　　潘克剛
文　　書：簡百濃
司　　庫：嚴　九
總 幹 事：梁華康
幹　　事：潘賀富
　　何　欣
　　朱　榮
　　梁澤球
　　廖廷駒
　　黃熾泉
　　區繼宗
　　陳漢貞
　　謝金源

第十六、十七屆
1963—1964年

社　　長：霍崇裕
副 社 長：吳啟光
　　潘克剛
文　　書：簡百濃
司　　庫：嚴　九
總 幹 事：梁華康
幹　　事：龍　澧
　　區繼宗
　　陳　禮
　　陳漢貞
　　何　欣
　　黃熾泉
　　羅景雲
　　朱　榮
　　梁澤球

第十八、十九屆
1965—1966年

社　　長：吳啟光
副 社 長：霍崇裕
　　梁澤球
文　　書：簡百濃
總 幹 事：梁華康
司　　庫：嚴　九
幹　　事：區繼宗
　　陳　禮
　　陳漢貞
　　黃熾泉
　　羅景雲
　　潘克剛
　　陳初成
　　廖廷駒
　　陳棟生

第廿、廿一屆
1967—1968年

社　　長：霍崇裕
副 社 長：吳啟光
　　區繼宗
文　　書：簡百濃
司　　庫：梁澤球
總 幹 事：梁華康
幹　　事：嚴　九
　　陳　禮
　　吳伯鵬
　　潘克剛
　　陳漢貞
　　陳棟生
　　何　欣
　　黃滿泰
　　陳初成

第廿二、廿三屆
1969—1970年

社　　長：吳啟光
副 社 長：霍崇裕
　　何　欣
文　　書：簡百濃
司　　庫：嚴　九
總 幹 事：潘克剛
幹　　事：龍　澧
　　區繼宗
　　梁華康
　　廖廷駒
　　羅景雲
　　霍家樂
　　潘賀富
　　李　光
　　梁澤球
　　陳漢貞
　　陳　禮
　　朱　榮
　　陳棟生
　　謝金源

第廿四、廿五屆
1971—1972年

社　　長：霍崇裕
副 社 長：吳啟光
　　羅景雲
文　　書：簡百濃
司　　庫：嚴　九
總 幹 事：潘克剛
幹　　事：梁華康
　　陳棟生
　　龍　澧
　　陳　禮
　　梁澤球
　　謝振鏗
　　區繼宗
　　廖廷駒
　　陳漢貞
　　黃熾泉
　　陳初成
　　潘賀富
　　朱　榮
　　黃滿泰

第廿六、廿七屆
1973—1974年

社　　長：吳啟光
副 社 長：張國華
　　羅景雲
文　　書：尹錫洪
　　潘克剛
司　　庫：嚴　九
總 幹 事：梁華康
幹　　事：
　　李　光　簡百濃
　　陳超松　廖廷駒
　　霍崇裕　謝金源
　　阮占鰲　梁澤球
　　梁　慶　李錦燦
　　黃滿泰　朱　榮
　　楊堅漢　陳初成

第廿八、廿九屆
1975—1976年

社　　長：張國華
副 社 長：羅景雲
　　廖廷駒
文　　書：鄧慧兒
　　潘克剛
司　　庫：嚴　九
總 幹 事：梁華康
幹　　事：
　　李　光　謝金源
　　蕭培鑾　阮占鰲
　　吳煜明　黃金城
　　陳超松　賴寶鈿
　　梁澤球　尹錫洪
　　李錦燦　陳偉雄
　　楊堅漢　歐陽凱
永遠名譽社長：
　　吳啟光　蕭永明
　　霍崇裕
永遠顧問：龍　澧
　　梁漢聲　區繼宗

金銀業貿易場體育部
友聯社第卅屆義務職員

永遠顧問：龍　澧
區繼宗
梁漢聲
永遠名譽社長：吳啓光
霍崇裕
蕭永明

社　　長：張國華
副社長：李錦燦
副社長：羅景雲
文　　書：潘克剛
張自强
司　　庫：嚴　九
鄧慧兒
總幹事：梁華康
副總幹事：阮占鰲
幹　　事：李　光　蕭培鑾
吳煜明　陳超松
梁澤球　謝金源
楊堅漢　尹錫洪
陳偉雄　歐陽凱
廖廷駒　林國振
秦松焜　李建成

永遠顧問

區繼宗　籍貫：廣東順德
通訊地址：荃灣咸田街89號五樓
電話：N.T.426839

龍　澧　籍貫：順德
通訊地址：中區萬宜大厦629室
電話：H-220509、238297

梁漢聲　籍貫：順德
通訊地址：大埔墟大榮里美發大厦10樓D座　電話：NT-667242

永遠
名譽社長

霍崇裕　籍貫：廣東順德
通訊地址:機利文新街20號202室
電話：H-433353-4

吳啟光　籍貫：南海
通訊地址：文咸東街至德大厦12樓
文發金號　電話：H-447436

蕭永明　籍貫：廣東大埔
通訊地址：中環大厦行507室B
電話：H-253639

現屆社長

副 社 長：李錦燦 籍貫：南海
通訊地址：文咸東街至德大厦 402室
電 話：H-438060

社　　長：張國華 籍貫：順德
通訊地址：乍畏街77-81號104室
電話：H-458312, 458314

副 社 長：羅景雲 籍貫：廣東順德
通訊地址：干諾道中康樂大厦22樓
新鴻基地產發展有限公司
電話：5-231021

司庫　嚴九
籍貫：東莞
通訊地址：
皇后大道西
312號地下
H-496546
H-498457

文書　張自強
籍貫：新會
通訊地址：
香港上環西方
2號
H-431165

司庫　鄧慧兒
籍貫：廣東南海
通訊地址：
灣仔菲林明道
4號十樓
H-748080

總幹事　梁華
籍貫：廣東南
通訊地址：
大道中
廣安大廈605
平安股票公司
H-431215

文書　潘克剛
籍貫：廣東順德
通訊地址：
文咸東街22號
603室

副總幹事　阮
籍貫：廣東新
通訊地址：
大道中
H-431433
H-437358

幹事

李　光　籍貫：新會
通訊地址：灣仔春園街春園大厦
29號四樓Ｂ座　電話：H-733214

蕭培鑾　籍貫：廣東大埔
通訊地址：大道中14號大厦行
507B室　電話：H-229506

梁澤球　籍貫：順德
通訊地址：文咸東街103號地下
電話：H-439226

吳煜明　籍貫：廣東
通訊地址：美孚新村吉利徑
17D 5　電話：K-710998

陳超松　籍貫：南海
通訊地址：牛頭角道百靈樓七樓
632室　電話：K-411115

廖廷駒　籍貫：廣東順德
通訊地址：德輔道中84號韋記大
厦1504室　電話：H-454676

楊堅漢 籍貫：潮州
通訊地址：西環北街五福大厦十一樓B7 電話：H-468626

陳偉雄 籍貫：興寧
通訊地址：文咸東街86號弍樓
電話：H-440962

秦松焜 籍貫：番禺
通訊地址：擺花街29號中環大厦十一樓B座 電話：H-440204

謝金源 籍貫：廣東開平縣
通訊地址：軒尼詩道297A基立大厦七樓 電話：H-737558

歐陽凱 籍貫：南海
通訊地址：百德新街珠城大厦九樓A9 電話：H-794120

李建成 籍貫：南海
通訊地址：文咸東街至德大厦402室 電話：H-438060

尹錫洪 籍貫：廣東省新會縣
通訊地址：彩虹村紫薇樓1326室
電話：K-214375

林國振 籍貫：廣東湛江市
通訊地址：太子道104-106號七樓F座 電話：K-959569

社員

伍錦屏 籍貫：順德
通訊地址：德輔道中永隆銀行
電話：H-447011

伍　福 籍貫：順德
通訊地址：電器道60號７樓
電話：H-714154

朱亮釗 籍貫：南海九江
通訊地址：文咸東42號

吳永權 籍貫：新會
通訊地址:南昌街199號五樓Ｇ座
電話：K-864392

呂洪和 籍貫：順德
通訊地址：山頂甘道20號A8
電話：H-96727

阮占池 籍貫：廣東新會
通訊地址:旺角彌敦道邵氏大厦
205室　電話：K-941650

李　龍
通訊地址：黃大仙政府廉租屋南座1225室　電話：K-214353

何輝强　籍貫：廣東普寧
通訊地址：德輔道西26號永基大厦16樓　電話：H-433532

何　艮　籍貫：順德
通訊地址：文咸東街103號地下
電話：H-440665

林　洪　籍貫：順德縣
通訊地址：彩虹村金漢樓550室
電話：K-217184

周麗芳　籍貫：新會
通訊地址：干諾道西442號507室
電話：H-491133

周志成　籍貫：中山
通訊地址：文咸東街103號地下
電話：H-440665

林偉光
通訊地址：加多近街東苑台902
電話：5-874751

羅松勝
通訊地址：乍畏街81號天福大厦104室　電話：H-538838

林　福　籍貫：潮陽
通訊地址：西環摩星嶺公民村103號　電話：H-488079

胡燕如 籍貫：廣東
通訊地址：西洋菜街163A七樓
電話：K-814977

胡灼遠 籍貫：順德
通訊地址：文咸東街75號地下
電話：H-440783

卓榮昌 籍貫：東莞
通訊地址：東區太和街28號弍樓
電話：H-725282

唐美堅 籍貫：廣東
通訊地址：美孚新邨第六期恒栢道11A, 16樓 電話：K-713669

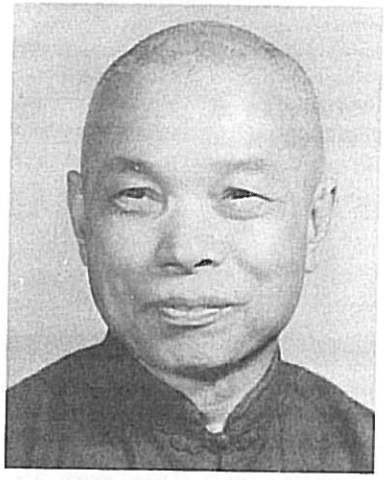

文 經 籍貫：新會縣杜阮
通訊地址:深水埗荔枝角道192號六樓 電話：K-938830

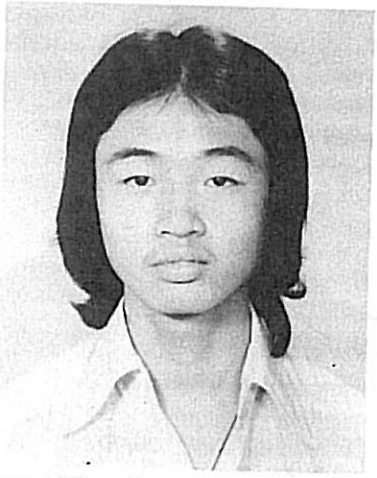

范志强 籍貫：南海
通訊地址：新界葵盛邨19座1940室 電話：N.T.267877

黃金城 籍貫：中山
通訊地址：大道中189號 5 樓A
電話：H-442248

馬恂恒 籍貫：台山
通訊地址：文咸東街四十二號麗興金舖 電話：H-441292

唐桂坤 籍貫：東莞
通訊地址：東頭邨23座11樓1077 室 電話：K-831662

朱　榮　籍貫：番禺
通訊地址:彌敦道571號瓊天酒樓
電話：K-844264

張建衡　籍貫：新會
通訊地址：四方街 2 號弍樓
電話：H-431165

簡樹芬　籍貫：廣東
通訊地址：文咸東街52號
電話：H-441835

曹　樸　籍貫：順德
通訊地址：中環雪廠街10A地下
大新銀行　電話：H-243126

區瑞蓮　籍貫：廣東高要
通訊地址：東頭村大街七號地下
電話：K-830044

麥榮坤　籍貫：順德
通訊地址：荃灣荃錦公路川龍馬
塘村17號　電話：N.T.428555

梁　卓　籍貫：新會
通訊地址:大道中161號永亨銀行
電話：H-446011

陸嘉偉　籍貫：上海
通訊地址：軒尼詩道218號 8 樓

陸順銓　籍貫：番禺
通訊地址：華富邨華安樓1421室
電話：H-511428

梁愷昌 籍貫：順德
通訊地址：英皇道14號僑興大厦
二十樓G座 電話：H-710082

梁永昌
通訊地址：鴨寮街92號 7 樓
電話：3-804605

梁 慶 籍貫：新會
通訊地址：康樂大厦37/F.
電話：H-247106

陳 禮 籍貫：順德
通訊地址：文咸東街75地下
電話：H-439093

梁煥庭 籍貫：廣東番禺
通訊地址：獅子石道 9 號A四樓
電話：K-826100

梁應湖 籍貫：中山
通訊地址：英皇道183十一樓D
電話：H-782586

陳初成 籍貫：順德容奇
通訊地址：慈雲山49座318室
電話：K-256247

陳中仁 籍貫：廣東
通訊地址：萬宜大厦532室
電話：H-220408

陳 權 籍貫：南海
通訊地址：機利文新街18號弍樓
電話：H-433353

陳棟生 籍貫：南海
通訊地址：乍畏街81號二樓
電話：H-444531

陳保全 籍貫：中山
通訊地址：彌敦道697號十三樓
電話：967513

陳沛淞 籍貫：南海
通訊地址：黃竹坑新邨407第五座
電話：H-521894

陳志成
通訊地址：柴灣15座十三樓
1242室 電話：5-658991

陳鎮英 籍貫：南海
通訊地址：新界白沙灣108號
電話：K-29944

陳漢貞 籍貫：廣東
通訊地址：文咸東街52號
電話：H-441094

黃祖甲 籍貫：福建
通訊地址：德輔道中88號1901室
電話：H-443195

湯國維 籍貫：花縣
通訊地址：鴨巴甸街40號二樓
電話：H-255730

馮河清 籍貫：廣東番禺
通訊地址：大道東156號九樓八座
電話：H-281478

黃鈞泰 籍貫：南海
通訊地址：德輔道中六號廣東銀行大厦6/F 電話：H-258211

黃滿泰 籍貫：番禺
通訊地址：德輔道西260號九樓B座 電話：H-470562

黃雄開 籍貫：中山小欖
通訊地址：大道中啟豐大厦五樓A座 電話：H-442248

黃炳霖 籍貫：東莞
通訊地址：利源西街13號九樓
電話：H-256961

黃熾泉 籍貫：南海九江
通訊地址：德輔道中恒生銀行
電話：5-255011內線330·501

黃鴻枝 籍貫：廣東順德
通訊地址:馬頭圍邨洋葵樓811室
電話：K-021534

楊捷佳 籍貫：廣東
通訊地址：文咸東街103號地下
電話：H-440664

勞國灝 籍貫：廣東鶴山
通訊地址：皇后大道東96號 4 樓
電話：H-270020

黃國銘
通訊地址：怡和街38號十一樓B
電話：5-773552

廖廷錦 籍貫：順德
通訊地址：孖沙街十一號四樓
電話：H-447437

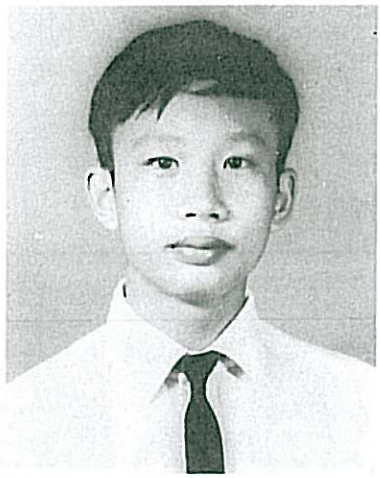

鄺德成 籍貫：廣東開平
通訊地址：跑馬地黃泥涌道1號
3E 電話：H-732999

楊廣生 籍貫：廣東省中山
通訊地址：天福行大厦104室
電話：H-444531

劉振雄
通訊地址：文咸東街103號地下
電話：H-440664

甄愛琼 籍貫：恩平
通訊地址:石硤尾第14座11號地下
電話：K-706089

廖騰龍 籍貫：廣東
通訊地址：灣仔光明街 7 號 3 樓

劉偉龍 籍貫：潮陽
通訊地址：美孚新邨蘭秀道18C
十九樓 電話：K-717625

劉紹裘 籍貫：廣東廣州市
通訊地址：大坑勵德邨道16號
1764室 電話：H-702193

劉禹洪 籍貫：梅縣
通訊地址：荃灣亨成街香城大厦
三樓D 電話：N.T.217917

黎祖强 籍貫：順德
通訊地址：孖沙街23號401室
電話：H-441721

黎永源 籍貫：新會
通訊地址:通洲街280號六樓12室
電話：K-781147

黎　洪 籍貫：廣東中山
通訊地址:蒲飛路23號六樓511室
電話：H-497793

歐陽偉祥 籍貫：潮陽
通訊地址：天福行大厦501室
電話：H-444728

歐偉文 籍貫：潮陽
通訊地址：觀塘月和街36號五樓
電話：K-436609

鄧策鈞 籍貫：福建
通訊地址：德輔道中88號1901室
電話：H-443195

潘遵廣 籍貫：上海
通訊地址：蘇屋村百合樓７樓
712號　電話：K-875586

潘　棠 籍貫：廣東順德
通訊地址:橫頭磡23座四樓324室
電話：K-375818

潘　杰 籍貫：開平
通訊地址：加多近街27號二樓
電話：H-465480

霍嘉喜 籍貫：廣東順德
通訊地址：中環機利文新街20號
永康樓230室 電話：H-433353

霍家樂 籍貫：南海
通訊地址：跑馬地雲地利道15號
二樓D 電話：H-767688

賴傳瑜 籍貫：潮安
通訊地址：德輔道西12號地下
電話：H-433535

蕭坤鑾 籍貫：廣東大埔
通訊地址：大道中14號大厦行
507B室 電話：H-229506

鍾國珍 籍貫：新會
通訊地址：旺角德昌街88號八樓
電話：K-843608

謝振鏗 籍貫：花縣
通訊地址：九龍城道88號十樓
電話：K-634196

簡樂民 籍貫：新會
通訊地址：文咸東街五號
電話：H-441094

簡振興 籍貫：新會
通訊地址：香港文咸東街 5 號
電話：H-440003

簡百濃 籍貫：新會
通訊地址：北角新邨東座十樓
1029室 電話：H-616314

關基初 籍貫：廣東
通訊地址:英皇道249號十樓六號
電話：H-229885

賴寶鈿 籍貫：廣東花縣
通訊地址：香港山道4-16號業昌大厦二樓二號 電話：H-485294

羅應祺 籍貫：東莞
通訊地址：旺角黑布街92號十樓
電話：K-963017

任潔芳 籍貫：中山縣
通訊地址：旺角勝利道7A8樓
電話：K-041117

無照片之社員名錄：

王耀榮	胡壽榮	梁錦華	楊偉庭	林錫鎏
吳伯鵬	施文顯	陳　恩	劉志霖	梁世成
吳福俊	張全飛	陳偉光	蔣銓暉	馮德材
沈祖貽	張　波	陳禧發	潘惠霖	陳和强
何　欣	張永安	陳禧鴻	龍漢榮	余錦超
何偉宗	張國雄	陳國輝	羅文略	蘇其心
周修雄	梁　濤	陳　偉	羅應樑	曾錫昌

友聯社第廿九屆就職典禮

第廿八屆就職典禮

第廿八屆就職典禮

第廿九屆就職典禮

友聯社聯歡會

第四屆義務職員就職典禮

第三屆選舉大會暨春季聯歡會攝於華商總會

十週年社慶暨就職典禮攝於金銀貿易場游泳場

部份社員攝於粉嶺火車站

旅行蓬瀛仙館

粉嶺留念

一九五零年攝於寶蓮寺

一九五五年十一月十七日沙田萬佛寺

攝於荃灣玄圓學院

攝於沙田華僑工商學院

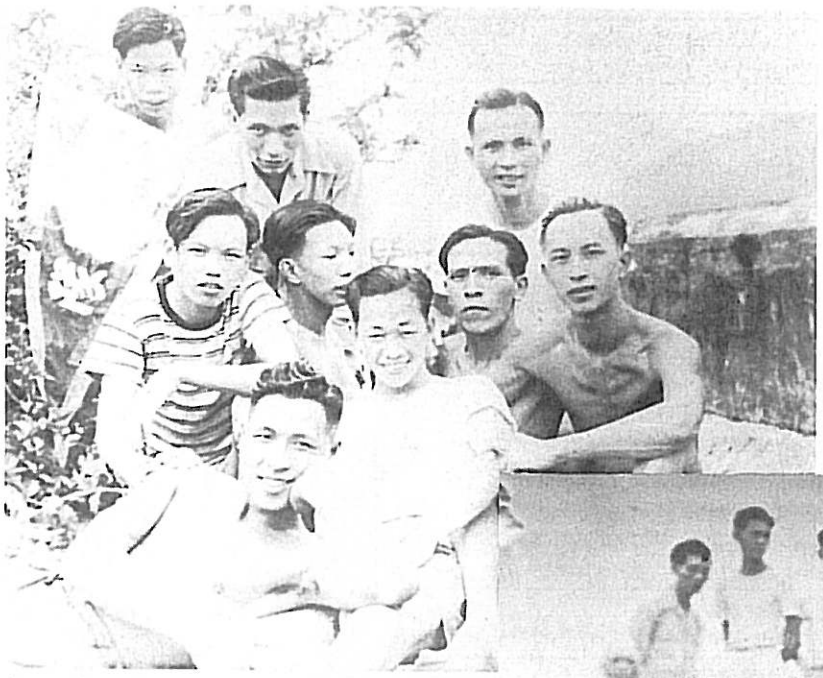

攝於沙田華僑工商學院

沙田華僑工商學院前又一活動

謝金源表演金鷄獨立嚴九捉鷄腳

十週年紀念在泳塲由各社友表演活劇之一「大家發財」

友聯社游泳隊

本社游泳隊全場冠軍頒獎禮

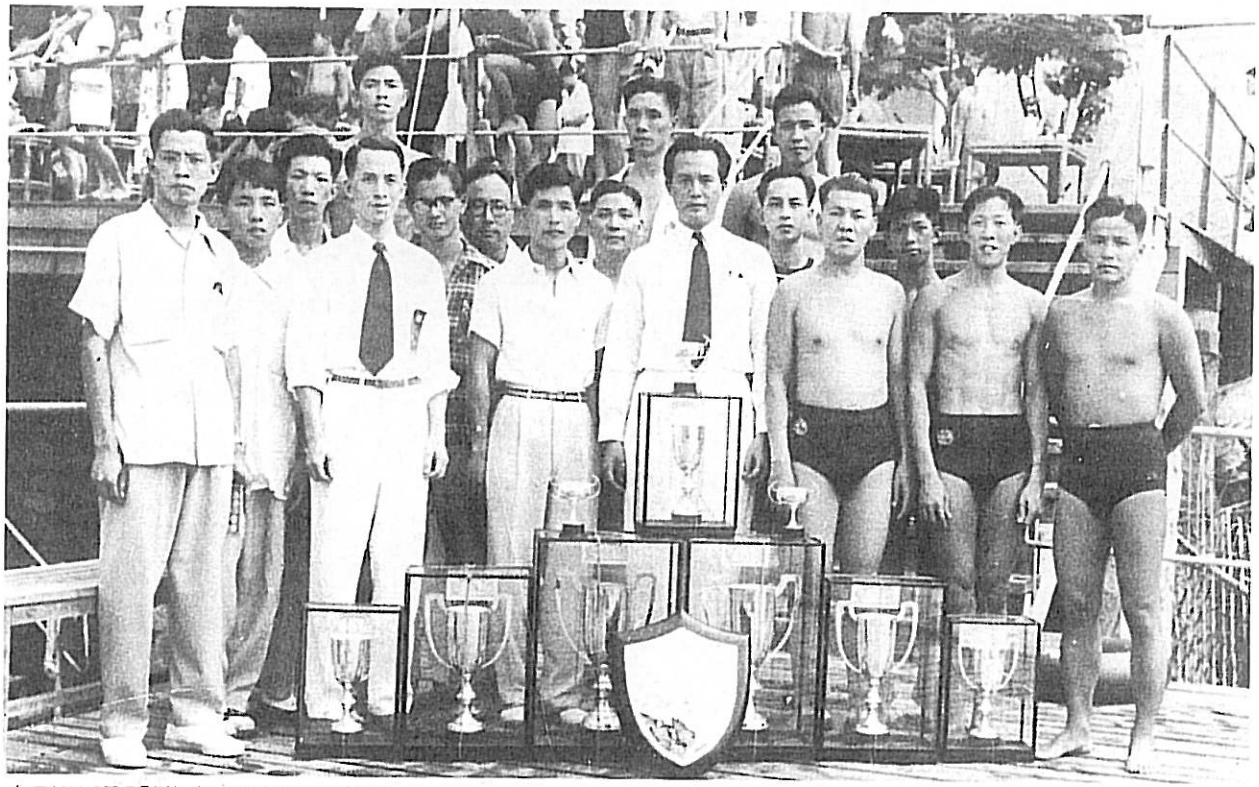

本社游泳隊獲各項冠軍頒獎禮

金銀體育部對海天游泳隊友誼賽

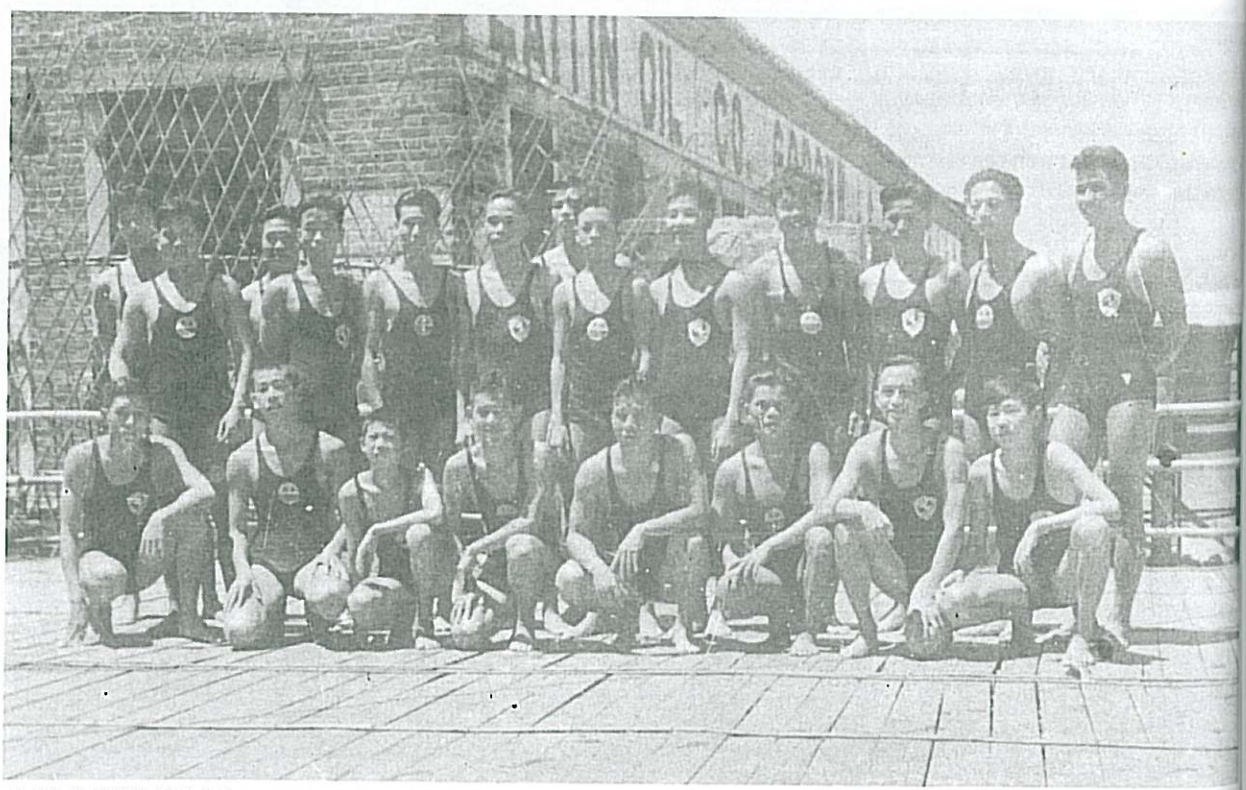

本社全體游泳健兒

友聯社游泳隊

本社游泳選手

四人接力冠軍隊

本社游泳隊選手

吳啓光　陳震南討論泳技

本社游泳隊代表體育部對海天友誼賽

賽球足型小屆一第場易貿業銀金
影合隊联，與，隊軍冠礼獎須

友聯社足球隊

第二屆友聯A隊

友聯B隊對永安隊留念

第一屆金銀杯本社勇奪冠軍

友聯社足球隊

一九七六年參加金銀杯本社全體職球員

一九七六年對新鴻基証券友誼賽

行員名稱	通　訊　地　址	電　　話
友　記	大道西312號寶華金舖內	H496546　498457
華　記	文咸東街86號二樓	H440362　440863-4
麗　記	上環禧利街20號地下	H447645　443102-3
騰　記	中環畢打街12號	H221792　233561
全　記	中環畢打街 6 號永昌找換店內	H233820
永　記	文咸東街51號公敢行內	H437569
財　記	文咸東街11號道亨銀行內	H447141
新　記	上環乍畏街81號天福大厦二樓104室	H458312　458314
昌　記	西營盤水街 1 號六樓J座	H474059
季　記		
金　記	中環租庇利街12號萬安大厦22樓A座	H457945　457882
富　記	上環禧利街13號四樓	H455333
錦　記	天后廟道52號二樓	H713804　459516
誠　記	永吉街25號恒豐大厦14樓	H431307-9
滙　來	大道中14號大厦行908室	H229582　229660
順　記	德輔道中279至281號豐和大厦十樓	H443195　432241
卓　記	康樂大厦1603A室富利証券公司內	H257870
經　烈	德輔道中國際大厦320室	H451374
泰　昌	文咸東街16號至德大厦402室	H438060
利　昌	文咸東街103號	H440665　439226
大　昌	九龍馬頭圍道鴻光街22號五樓	K643680
達　昌	德輔道中李寶椿大厦501室	H431116　433526
瑞　昌	永樂西街138號四樓	H432153　456907
萬　昌	西營盆高陞街 2 號	H484970　484911
鉅　昌	文咸東街16號至德大厦402室	H438060
均　昌	中環畢打街會德豐大厦三樓	H266337
茂　昌	德輔道西 8 號二樓	H435827　435828
乾　昌	文咸西街68號二樓	H457111
寶　昌	文咸東街103號地下	H439226
泰　興	文咸東街16號至德大厦402室	H438060
同　興	文咸東街22號春和大厦603室	H436013
萬　興	德輔道中243號德佑大厦十五樓14室	H457216　432017
景　興	德輔道中54號利興大厦16樓	H225444
祐　興	九龍彌敦道697號十三樓（永如大厦）陳保全	K967513
利　興	文咸東街16號至德大厦402室	H438060
立　興	干諾道中15號十六樓鍾立雄証券公司內	H228702　254020
金　興	文咸西街24號南北行大厦八樓A座	H446515　452341
新　興	歷山大厦32樓	H244282　261211
永　興	銅鑼灣禮頓道23號	H760264-5

行員名稱	通訊地址	電話
啟興	大道中30號娛樂行五樓403室	H244312 236532
天興	香港麥當奴道66A五樓	H249757
麗興	文咸東街42號	H441395 441292
明興	西營盆高陞街2號	H435913 435831
安興	大道中276號地下	H445411
寶興	文咸東街103號地下	H440664 440665
宏興	九龍彌敦道225號二樓	K675071-4
義興	德輔道中127號有餘大厦301室九龍上海街48號三樓	H457697 K663158
華興	大道中30娛樂行803室	H222558 222446
聯興	干諾道西42號地下	H441418 441429
順隆	康樂大厦601室	H237414 229814
萬隆	大道中14號大厦行802室	H257731 257782
海隆	大道中33號萬邦行607室	H252970
瑞隆	康樂大厦1602A室	H240897
鎰隆	西營盆皇后街5號二樓	H435922
永盛隆	文咸東街63號	H440851 440853
永隆	德輔道中45號　大道中99號分行	H255331 447011
恒隆	干諾道中55號維康大厦	H430386
鑫隆	康樂大厦601室	H229814
滙隆	九龍太子道285號7樓A座	K034376
福隆		
源泰	文咸東街16號至德大厦402室	H438060
明泰	德輔道西14號	H433592
仁泰	灣仔太和街28號二樓	H725282
恒泰	中環雪廠街7號地下	H227873 227867
永泰	禧利街20號麗記內	H443103
聯泰	中環萬宜大厦532室	H220408 248151-4
豪發	西營盆高陞街15號四樓	H482022 481823
聯發	大道中鹿角大厦三樓207室	H433092
文發	文咸東街16號至德大厦1101室	H430581 447432
再發	永樂西街140號恒發大厦二樓	H437083 441881
泰發	文咸西街22號南北行大厦八樓A.B.C座	H446515 452341
雄發	上環乍畏街86號三樓	H431859 430577
祥安發	永樂街1號世英大厦102室	H438742
啟發	文咸東街52號	H441094
恒發	大道中367號萬利大厦604室	H432700 432694
成發	上環孖沙街7號四樓	H447437
友亨	華富村華昌樓1929室　北角英皇道371號三樓	H515262 705673
大亨	康樂大厦604室	H257231

行員名稱	通　訊　地　址	電　　話
道　亨	文咸東街11號	H447141
永　亨	大道中163號	H446011
南　華	大道中99號永隆銀行內	H447011
永　華	德輔道中77號恒生銀行內	H255011
嘉　華	德輔道中77號恒生銀行內	H255011
啟　德	大道中16號友邦行604室	H263992
鴻　德	文咸東街至德大厦402室	H438060
富　衡	中環雲咸街 8 號702室	H231525
阜　德	跑馬地山村道 6 號五樓後座阮李細芬	H729582
眞　德	旺角洗衣街237號四樓	K802739
祥　信	文咸東街77號	H440754　440751-2
新鴻基	中環歷山大厦32字樓	H261211
英　信	旺角彌街82號 4 樓G座郭錦桐	K945473
德　信	中環士丹利街10號十二樓何東國際有限公司	H225158　228827
立　信	中環畢打街畢打行五樓	H227131
大　信	德輔道中84號章記大厦1605室	H452475
泰　利	德輔道中267號龍記大厦十一樓1003室	H431629　431635
公　利	中環利源西街 5 號六樓裕隆置業公司	H245644
大　利	九龍大角咀道153號中美樓十五樓26室	K923932
金順利	德輔道西104號三樓	H476060　494936
泗　利	文咸東街 3 號	H440205　440201-2
有　利	德輔道中李寶椿大厦604室	H437683　439000
永　利	中環域多利皇后街15號裕成商業大厦1601室	H257311-6
發　利	文咸西街22號南北行大厦七樓	H437351
萬　利	大道中367號萬利大厦702室	H448424
昌　利	德輔道中77號恒生銀行內	H255011
福　利	大坑道豪園12號七樓	H792796
新　富	中環機利文街48至50號德亨大厦八樓	H456275
新廣利	文咸東街11號道亨銀行內	H447141
華　利	中環中建大厦1223室	H223112
天　生	德輔道中東亞銀行大厦十樓909室	H222668
利　生	上環乍畏街77號天福大厦501室	H444138　444728
東　生	中環機利文新街20號202室	H433353
祐　生	大坑道豪園22號二樓	H776143
寶　生	德輔道中84號	H453586　453544
周生生	九龍彌敦道221號	K687261
大　生	德輔道中130號	H445011
恒　生	德輔道中77號	H255011
建　生	中環域多利皇后街15號裕盛大厦801室	H257996

行員名稱	通　訊　地　址	電　　話
裕　生	中環德輔道84號寶生銀行內	H444643
錦　牲	永樂街72號永利大廈七樓	H446067
天　吉	康樂大廈602室順發証券公司	H255805
慶　豐	西營盆皇后街5號二樓	H435922　439851
永　豐	大道中20號太平行501室	H250191-4
聯　豐	文咸東街16號至德大廈402室	H432913　446510
瑞　豐	永樂街6A號7樓	H441446　437855
恒　豐	德輔道西永基大廈十六樓永泰隆內	H433542　450074
萬　豐	德輔道西永基大廈十樓1003室	H441588　441591
大　豐	文咸東街86號二樓	H440864　440362
宏　豐	德輔道中59號中南行九樓	H254465-8
昆　源	中環租庇利街10號富興大廈十樓	H450982　452107
生　元	康樂大廈1620A室鴻業証券公司	H255944　269993
利　成	文咸東街75號	H440583　440782-3
建　成	文咸東街16號至德大廈402室	H438060
益　成	中環永吉街永富大廈706室永順行	H440140
隆　盛	干諾道西8號嘉安大廈四樓J座	H431962　431905
恒　盛	威靈頓街66號五樓馬炎璋會計師行內	H234766
西　盛	文咸東街85號天信金舖內	H452906
景　誠	文咸東街52號	H441835
泰　盛	康樂大廈2119室	H254571
生　大	大道中148號鹿角大廈201室	H431433
福　大	德輔道中127號有餘大廈304室	H455032　458401
華　大	九龍新蒲崗景福街104號華大工業大廈	K238251
永　來	大道中84號勵精大廈11樓1101室	H221443
寶　來	德輔道中287號長達大廈1401室	H430301
金利來	北角春秧街85號五樓	H716907
新　安	香港荷李活道48號五樓	H436091
永　安	中環德輔道中永安公司	H432211
利　安	上環禧利街11號4樓	H437743
廣　裕	文咸東街16號至德大廈402室	H438060
仁　裕	文咸東街86號二樓	H440864　440362
富　裕	中環畢打街3號中建大廈431室	H227829　220863
公　裕		
德　裕		
生　益	德輔道中141號國際大廈2209室	H454449　455130
恒　益	德輔道中永隆銀行大廈六樓	H230453
普　恒	康樂大廈603室	H257557
信　行	灣仔隆安街15號五樓	H723797

行員名稱	通　訊　地　址	電　話
永盛行	德輔道中其昌人壽大厦406室	H236276　222072-4
德　和	文咸東街56號六樓Ｂ座	H448264　451745
南　和	大道中141號廣安銀行內	H444952
瑞　和	德輔道中269號嘉華銀行內	H436226　451061-3
廣　榮	中環萬宜大厦431室	H221141　444798
祐　榮	德輔道西26號永基大厦十六樓	H433542　450074
太　順	德輔道西260號九樓Ｂ座	H431715　435339
萬　順	尖沙咀緬甸台３號18樓Ｆ座	K693595
景　福	文咸東街５號	H440003　441146
瑞　福	天星碼頭	K662577　H220614
天　福	中環中建大厦1701室	H231429
周大福	大道中29號	H228695　243166
恒　福	大道中萬年大厦十二樓1207室	H248056
大　業	德輔道中127號有餘大厦204室	H437202　451944
敬　業	德輔道中77號三樓	H255011
大　林	上環乍畏街蛇王林內	H438031　438032
大　新	九龍尖沙咀漢口道38號六樓	K662509
大　有	德輔道中20號德成大厦十七樓	H229001
大　懋	德輔道中130號大生銀行內	H445011
惠　昶	大道中14號大夏行507Ｂ室	H229885　253639
漢　鑫	大道中33號萬邦行2211室	H255191-4
怡　寶	香港雲咸街８號遠東交易所大厦12樓	H259202-5
榮　智	九龍彌敦道607號新興大厦1904室	K881067
環　球	九龍旺角亞皆老街16號旺角商業大厦504室	K944693　941213
立發祥	九龍漆咸道15號四樓	K670348
順　景	德輔道中258號二樓	H438618
興　合	德輔道西12號	H433535
義　棧	德輔道中77號恒生銀行	H255011
捷　報	旺角上海街金唐酒家	
益　佳	德輔道中大生銀行內	H227527　445011
廣　海	德輔道中德成大厦704室	H221261
遠　東	德輔道西35號十樓Ｃ座	H481042
南　亞	永樂街6Ａ號７樓	H441446
亞　洲	德輔道西35號十樓Ｃ座	H405830
王商品	中環夏慤道和記大厦1015室	H265171-5
新　麗	中環砵甸乍街18號四樓	H226003-6
利　源		
新　光	上環乍畏街81號天福大厦104室	H445866　441468
永　大	大道中啟豐大厦五樓Ｃ座	H445392